



## Mitgliederstatistiken der Landesärztekammer Hessen

Die nachfolgend erstellten Statistiken beziehen sich auf den Datenbestand der Landesärztekammer Hessen und werden monatlich aktualisiert.

Wir freuen uns, wenn Sie sich als Ärztinnen und Ärzte an der Pflege und somit auch der Aktualität der Daten aktiv beteiligen, indem Sie uns einen Wechsel Ihres Arbeitsplatzes, Ihrer Tätigkeit oder Ihres Wohnortes zeitnah mitteilen. Durch aktuelle Daten können wir z. B. Engpässe in der Patientenversorgung frühzeitig erkennen und ggfs. Maßnahmen und Aufklärungsarbeit leisten.

Bitte nutzen Sie daher die auf unserer Website und in unserem Portal angebotenen Möglichkeiten zur Datenermittlung:

- Informationen zur Änderungsmeldung:

<https://www.laekh.de/fuer-aerztinnen-und-aerzte/mitgliedschaft/aenderungsmeldung>

- Änderungsmeldung über das Portal:

<https://portal.laekh.de/pages/mitglieder/melddaten.do>

Mit freundlichen Grüßen

Abteilung ZMD der Landesärztekammer Hessen



## Inhaltsverzeichnis

<b>Mitgliederverteilung auf die Bezirke</b>	<b>3</b>
<b>Altersverteilung der Mitglieder - Übersicht</b>	<b>4</b>
<b>Mitgliederverteilung nach Tätigkeitsbereich</b>	<b>5</b>
Altersverteilung der Mitglieder mit Bereich 'Ambulant/Praxis'	<b>6</b>
Altersverteilung der Mitglieder mit Bereich 'Behörden/KdöR'	<b>7</b>
Altersverteilung der Mitglieder mit Bereich 'Stationär/Krhs.'	<b>8</b>
Altersverteilung der Mitglieder mit Bereich 'nichtärztl.Tät.'	<b>9</b>
Altersverteilung der Mitglieder mit Bereich 'sonst.ärztl.Tät'	<b>10</b>
<b>Mitglieder je Tätigkeitsart und Tätigkeit</b>	<b>11</b>
<b>Ärztliche / Nicht-ärztliche Tätigkeit</b>	<b>12</b>
<b>Ärztinnen und Ärzte in Hessen ohne ärztliche Tätigkeit</b>	<b>13</b>

---

Herausgeber:  
Landesärztekammer Hessen  
Hanauer Landstr. 152  
60314 Frankfurt

---

(C) Landesärztekammer Hessen, 2024  
<http://www.laekh.de/impressum>

---

Monatsstatistik  
Datenbestand: 01.04.2024 02:30  
Version: 20210715  
<https://wiki.laekh.de/display/stat/Automatisierte+Monatsstatistik>

## Mitgliederverteilung auf die Bezirke

(Stand 01.04.2024 02:30)

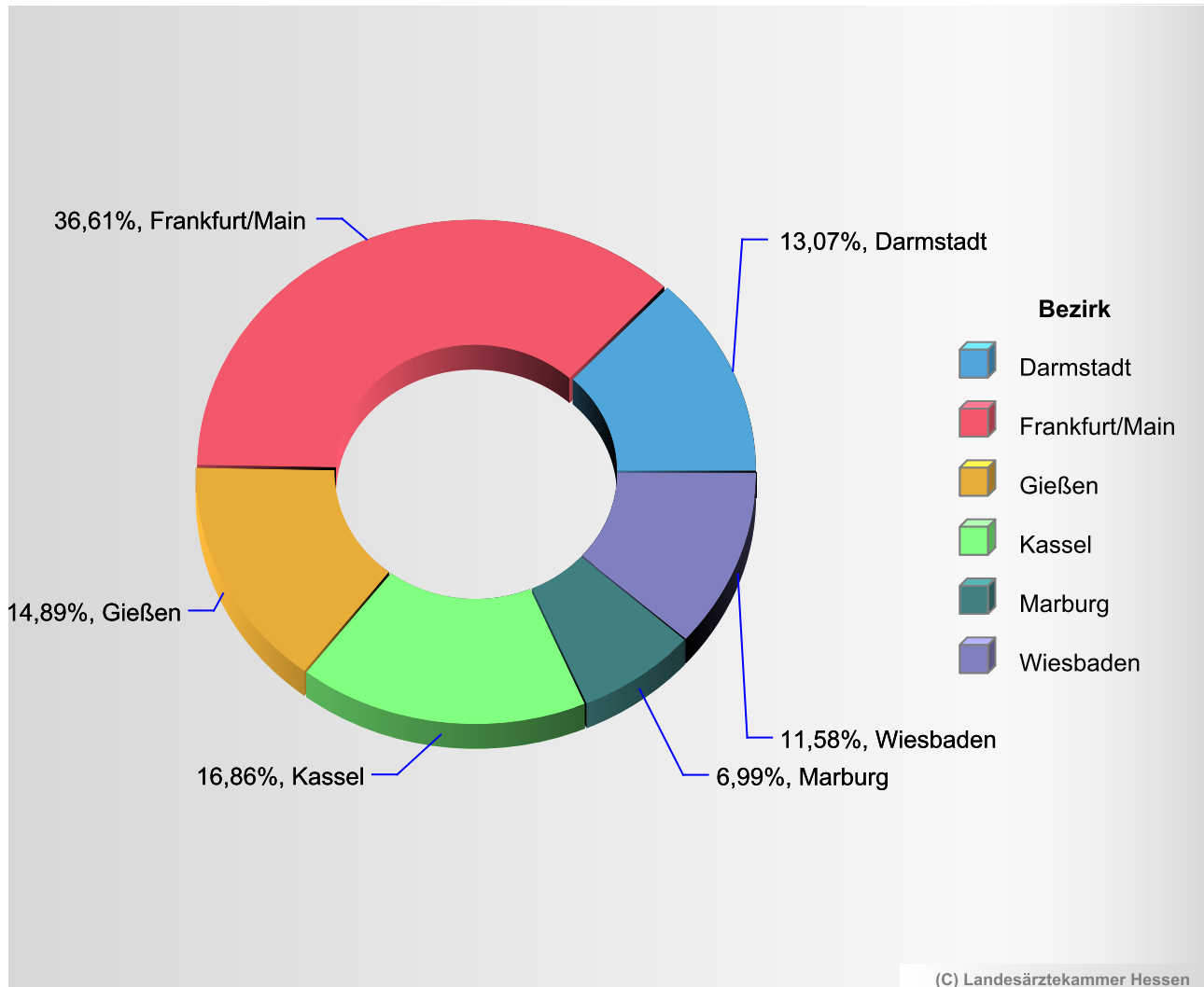

Bezirk	Gesamt	Prozent
Darmstadt	5.275	13,07%
Frankfurt/Main	14.774	36,61%
Gießen	6.009	14,89%
Kassel	6.803	16,86%
Marburg	2.820	6,99%
Wiesbaden	4.672	11,58%
Summe	40.353	100 %

## Altersverteilung der Mitglieder

(Stand 01.04.2024 02:30)

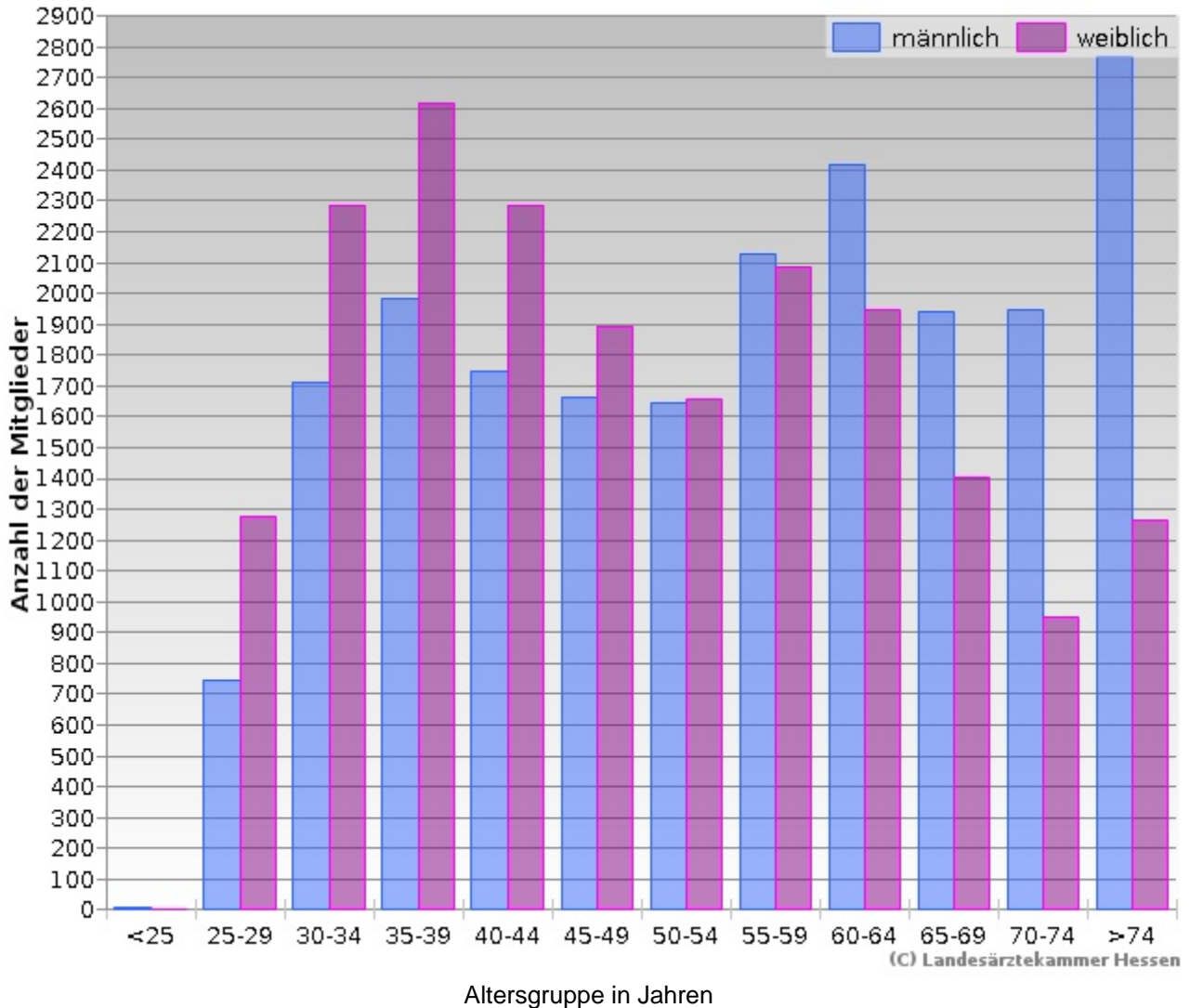

Altersgruppe	männlich	weiblich	Gesamt
<25	7	3	10
25-29	748	1.274	2.023
30-34	1.708	2.283	3.991
35-39	1.980	2.616	4.596
40-44	1.745	2.282	4.027
45-49	1.660	1.890	3.550
50-54	1.643	1.658	3.301
55-59	2.128	2.085	4.213
60-64	2.416	1.948	4.364
65-69	1.941	1.402	3.343
70-74	1.947	953	2.900
>74	2.769	1.266	4.035
<b>Summe</b>	<b>20.692</b>	<b>19.660</b>	<b>40.353</b>

## Mitgliederverteilung nach Tätigkeitsbereich

(Stand 01.04.2024 02:30)

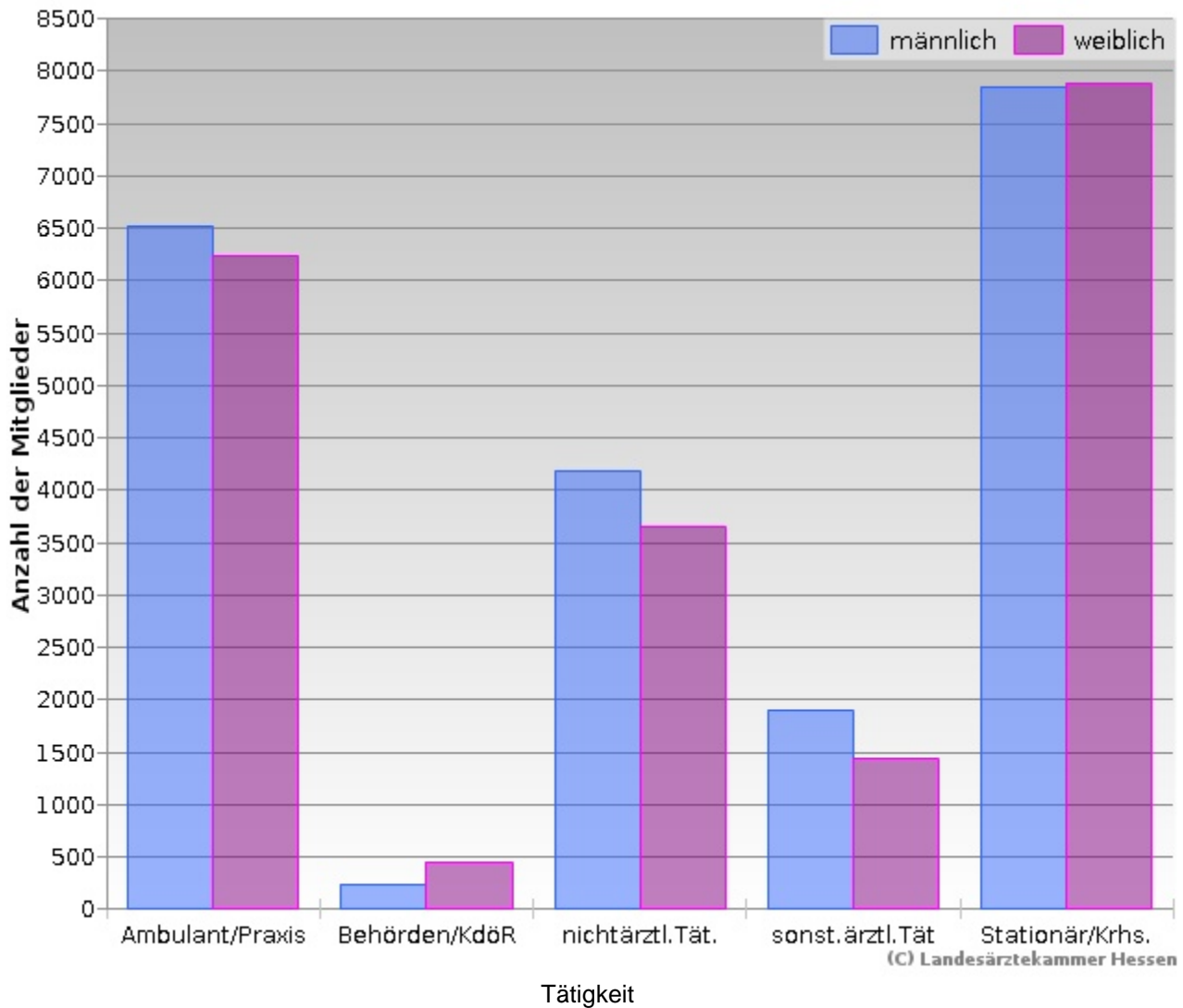

Tätigkeit	männlich	weiblich	Gesamt
Ambulant/Praxis	6.527	6.230	12.757
Behörden/KdöR	234	455	689
nichtärztl.Tät.	4.190	3.657	7.847
sonst. ärztl.Tät	1.899	1.435	3.334
Stationär/Krhs.	7.842	7.883	15.726
Summe	20.692	19.660	40.353

## Altersverteilung der Mitglieder im Bereich 'Ambulant/Praxis'

(Stand 01.04.2024 02:30)

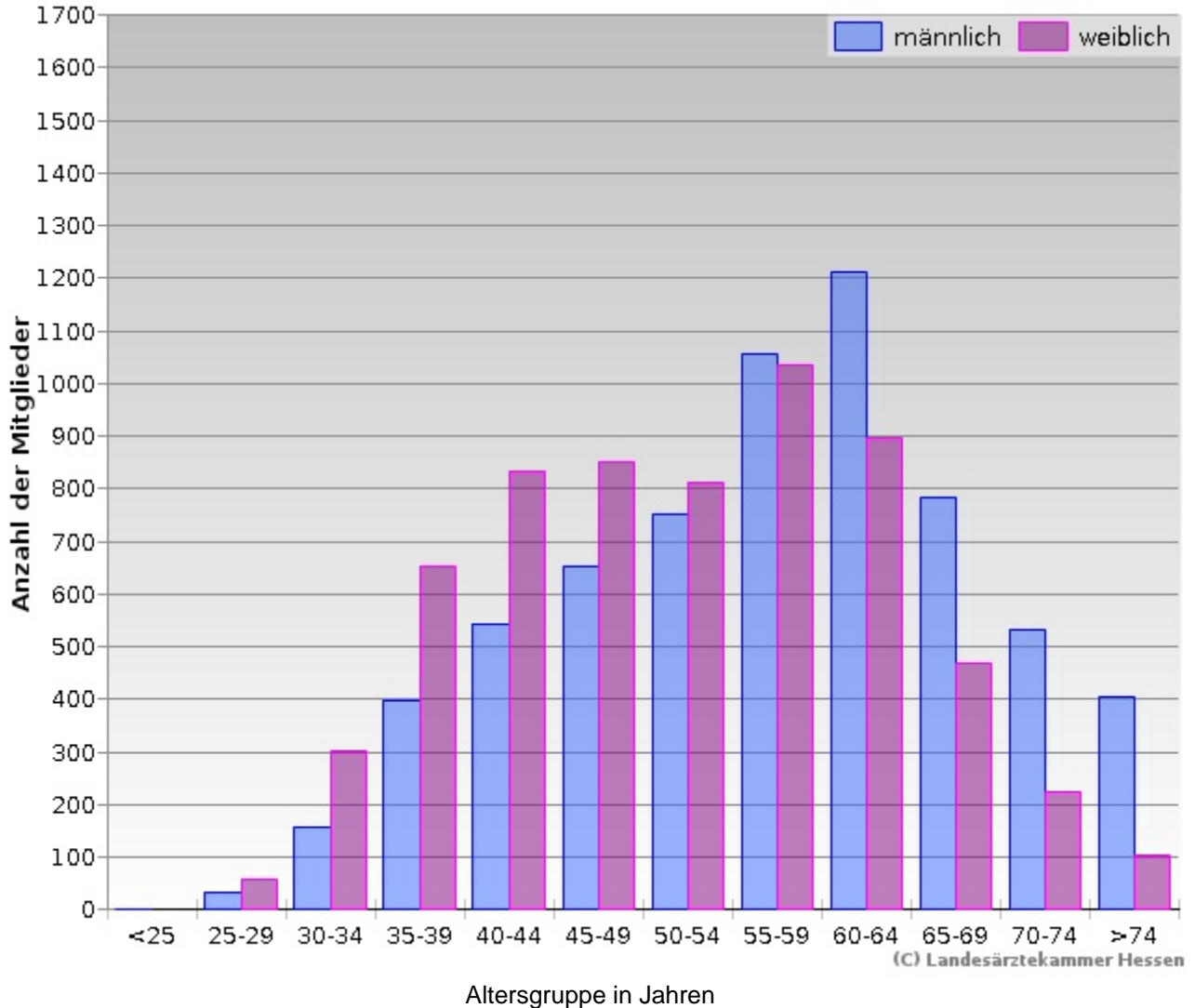

Altersgruppe	männlich	weiblich	Gesamt
<25	1	0	1
25-29	35	58	93
30-34	158	301	459
35-39	399	651	1.050
40-44	544	832	1.376
45-49	653	849	1.502
50-54	751	812	1.563
55-59	1.056	1.033	2.089
60-64	1.212	897	2.109
65-69	782	468	1.250
70-74	532	226	758
>74	404	103	507
<b>Summe</b>	<b>6.527</b>	<b>6.230</b>	<b>12.757</b>



## Altersverteilung der Mitglieder im Bereich 'Behörden/KdÖR'

(Stand 01.04.2024 02:30)

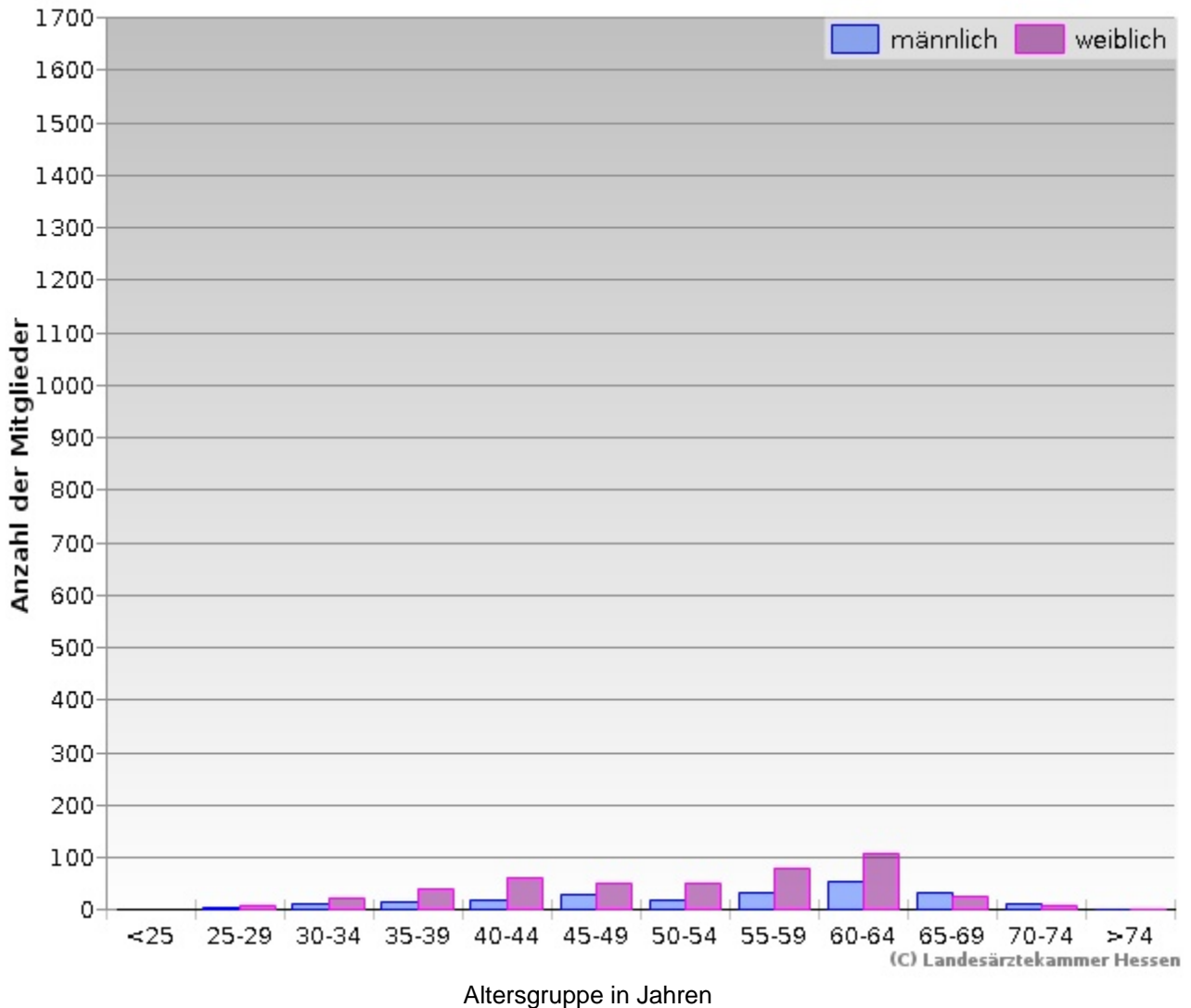

Altersgruppe	männlich	weiblich	Gesamt
<25	0	0	0
25-29	5	8	13
30-34	11	21	32
35-39	15	40	55
40-44	18	61	79
45-49	30	52	82
50-54	20	52	72
55-59	33	81	114
60-64	53	106	159
65-69	35	25	60
70-74	13	8	21
>74	1	1	2
<b>Summe</b>	<b>234</b>	<b>455</b>	<b>689</b>

## Altersverteilung der Mitglieder im Bereich 'Stationär/Krchs.'

(Stand 01.04.2024 02:30)

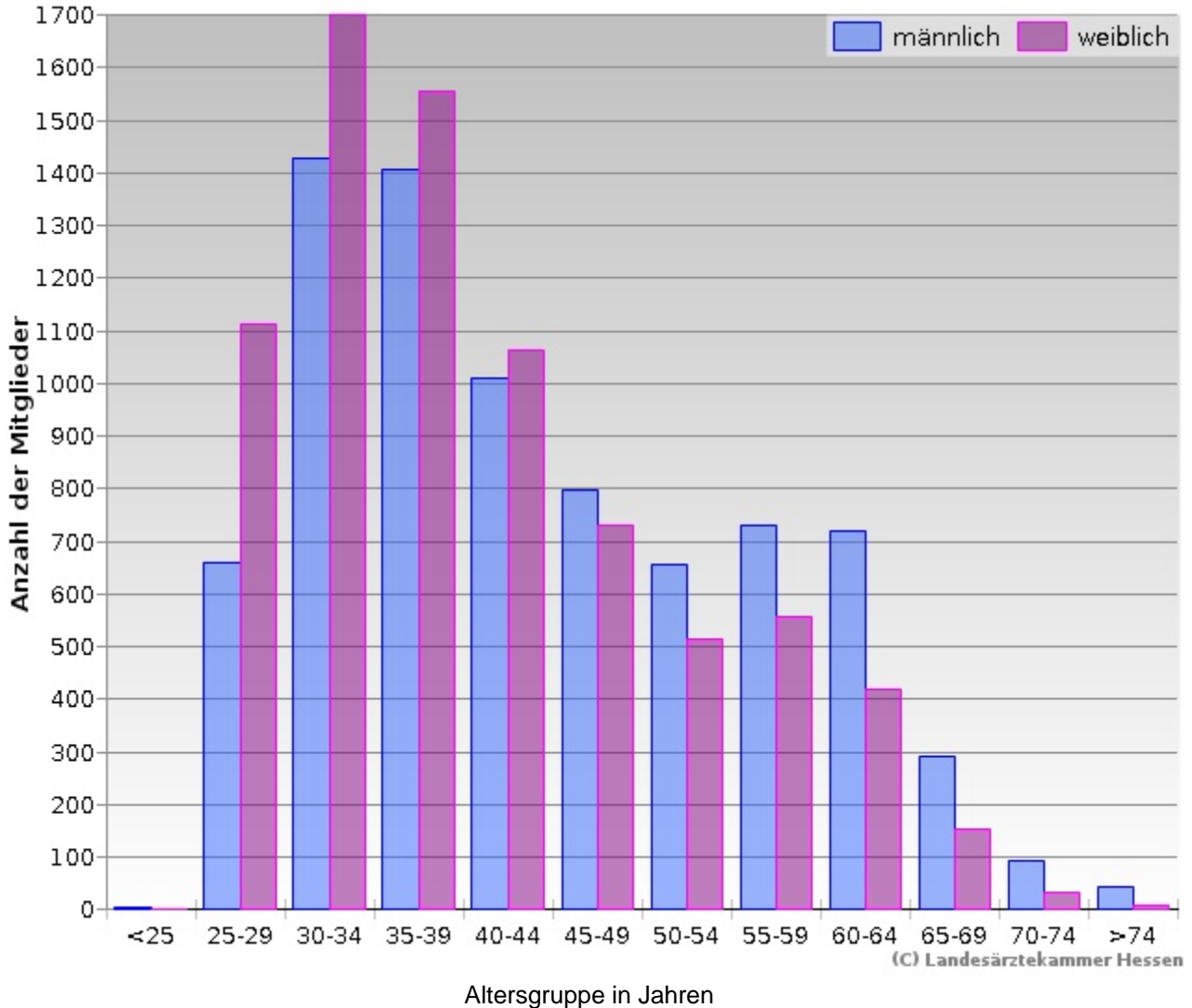

Altersgruppe	männlich	weiblich	Gesamt
<25	6	2	8
25-29	661	1.113	1.775
30-34	1.427	1.736	3.163
35-39	1.406	1.555	2.961
40-44	1.010	1.063	2.073
45-49	796	730	1.526
50-54	657	515	1.172
55-59	731	557	1.288
60-64	719	418	1.137
65-69	293	154	447
70-74	92	32	124
>74	44	8	52
<b>Summe</b>	<b>7.842</b>	<b>7.883</b>	<b>15.726</b>



## Altersverteilung der Mitglieder im Bereich 'nichtärztl.Tät.'

(Stand 01.04.2024 02:30)

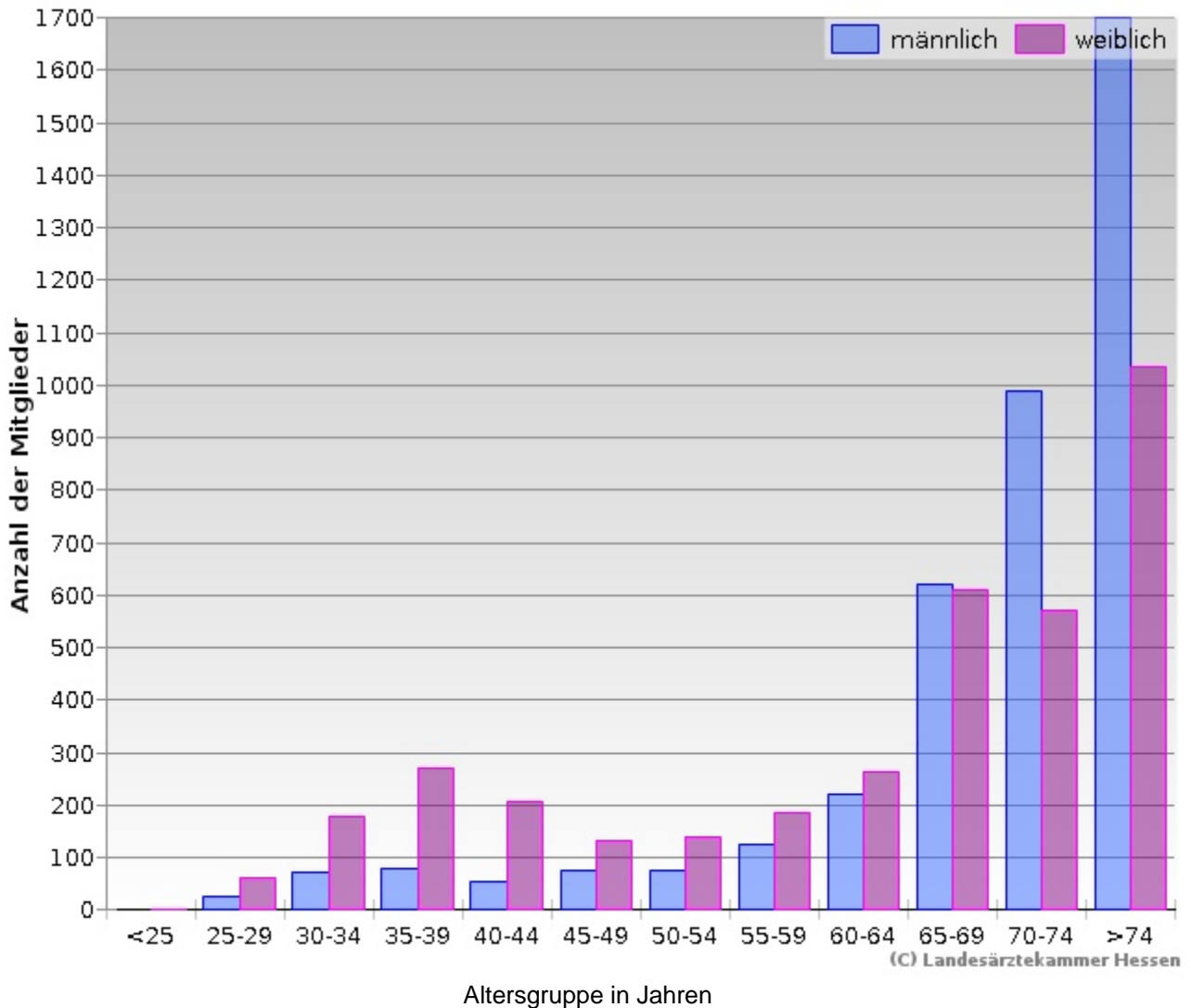

Altersgruppe	männlich	weiblich	Gesamt
<25	0	1	1
25-29	26	63	89
30-34	71	180	251
35-39	79	269	348
40-44	55	208	263
45-49	77	132	209
50-54	76	138	214
55-59	124	185	309
60-64	222	263	485
65-69	620	610	1.230
70-74	987	572	1.559
>74	1.853	1.036	2.889
<b>Summe</b>	<b>4.190</b>	<b>3.657</b>	<b>7.847</b>

## Altersverteilung der Mitglieder im Bereich 'sonst.ärztl.Tät'

(Stand 01.04.2024 02:30)

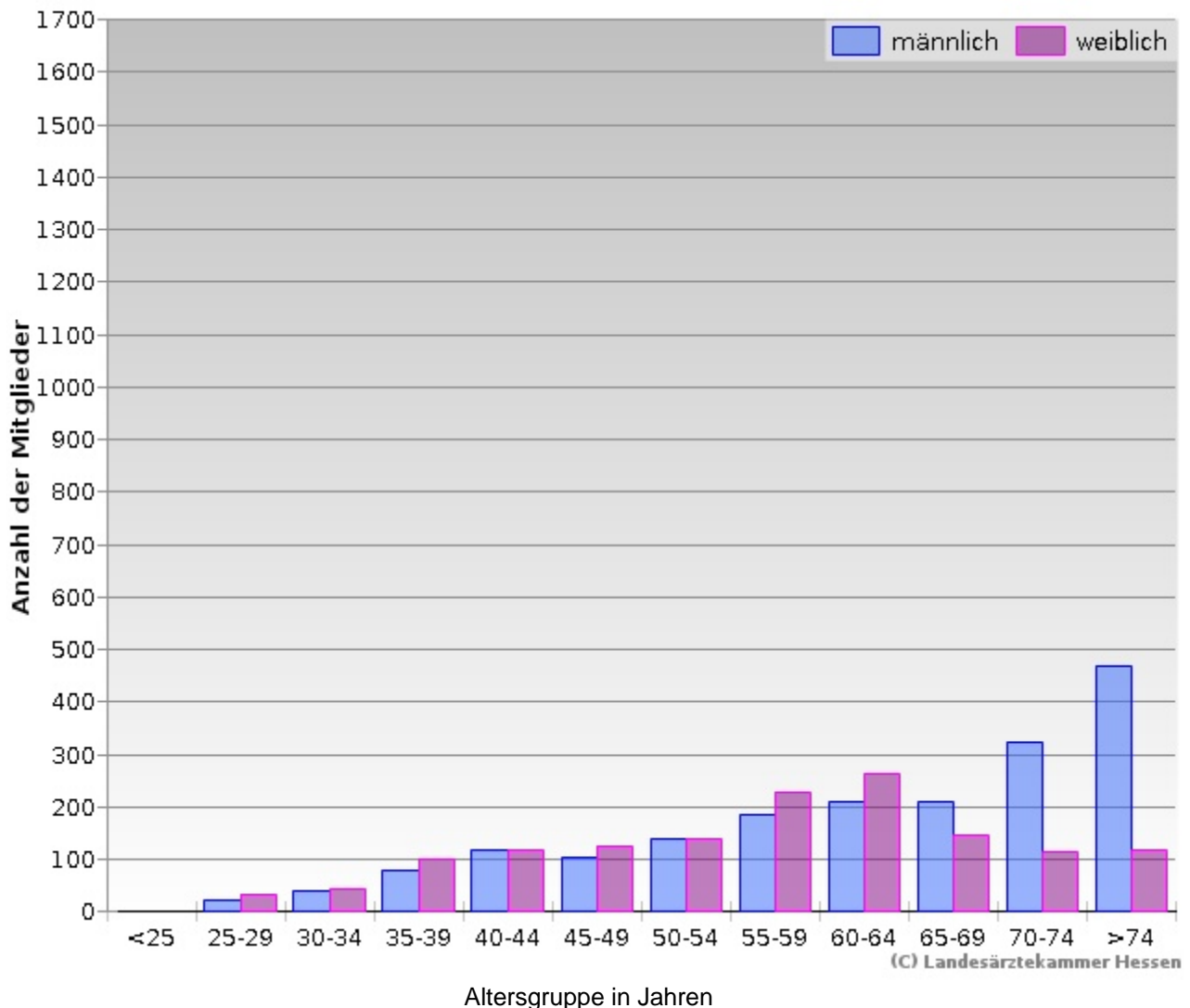

Altersgruppe	männlich	weiblich	Gesamt
<25	0	0	0
25-29	21	32	53
30-34	41	45	86
35-39	81	101	182
40-44	118	118	236
45-49	104	127	231
50-54	139	141	280
55-59	184	229	413
60-64	210	264	474
65-69	211	145	356
70-74	323	115	438
>74	467	118	585
<b>Summe</b>	<b>1.899</b>	<b>1.435</b>	<b>3.334</b>



## Mitglieder je Tätigkeitsart und Tätigkeit

(Stand 01.04.2024 02:30)

Tätigkeitsart	Tätigkeit	männlich	weiblich	Gesamtsumme
Ambulant/Praxis	Angest.i.Praxis	1.757	2.781	4.538
	Niedergel. Arzt	4.770	3.449	8.219
Behörden/KdöR	Angestellter	156	368	524
	Beamter	39	50	89
	San. Offz.	16	11	27
	sonst.Behörde	23	26	49
nichtärztl.Tät.	Arbeitslos	92	181	273
	Ausland	295	276	571
	Berufsfremd	117	100	217
	Berufsunfähig	124	131	255
	Elternzeit	11	247	258
	Haushalt	139	500	639
	Ruhestand	3.274	2.005	5.279
	Sonstiger Grund	138	217	355
sonst.ärztl.Tät	Angest.Arbeitsm	113	188	301
	Angest.Pharma.	92	104	196
	ärztl.Tät.sonst	1.070	807	1.877
	Gutachter	192	114	306
	Honorararzt	165	105	270
	Medizinjournal.	7	4	11
	Notararzt	75	27	102
	Praxisvertreter	185	86	271
Stationär/Krhs.	Arzt/Arzt in WB	5.030	6.565	11.596
	ärztl. Direktor	103	21	124
	Belegarzt	1	1	2
	Ltd.-/Chef-Arzt	876	203	1.079
	MedController	5	3	8
	Oberarzt u.ä.	1.715	1.002	2.717
	sonstiges Krhs.	112	88	200

## Mitglieder je Tätigkeitsart und Tätigkeit

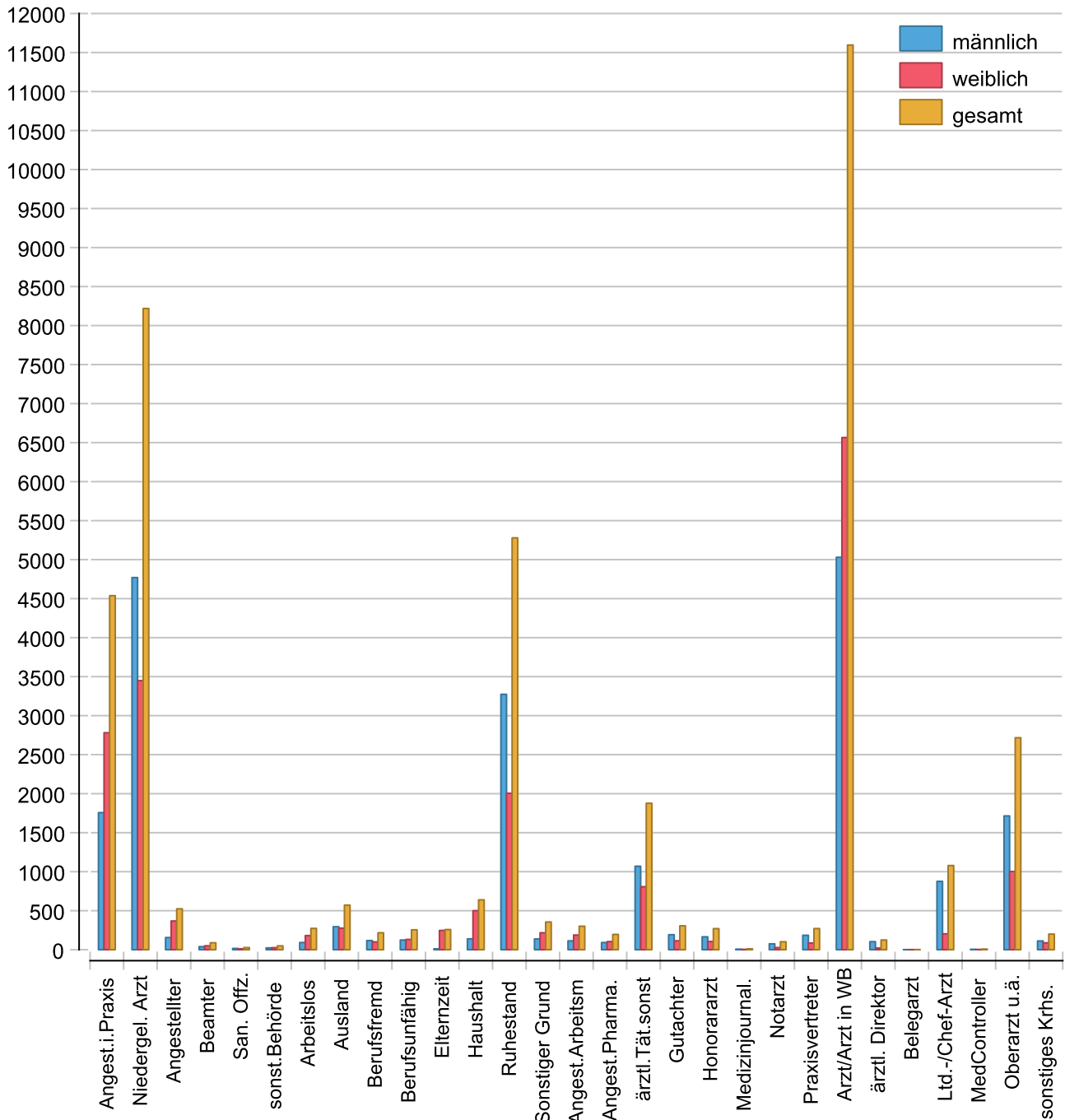



## Ärztliche / Nicht-ärztliche Tätigkeit

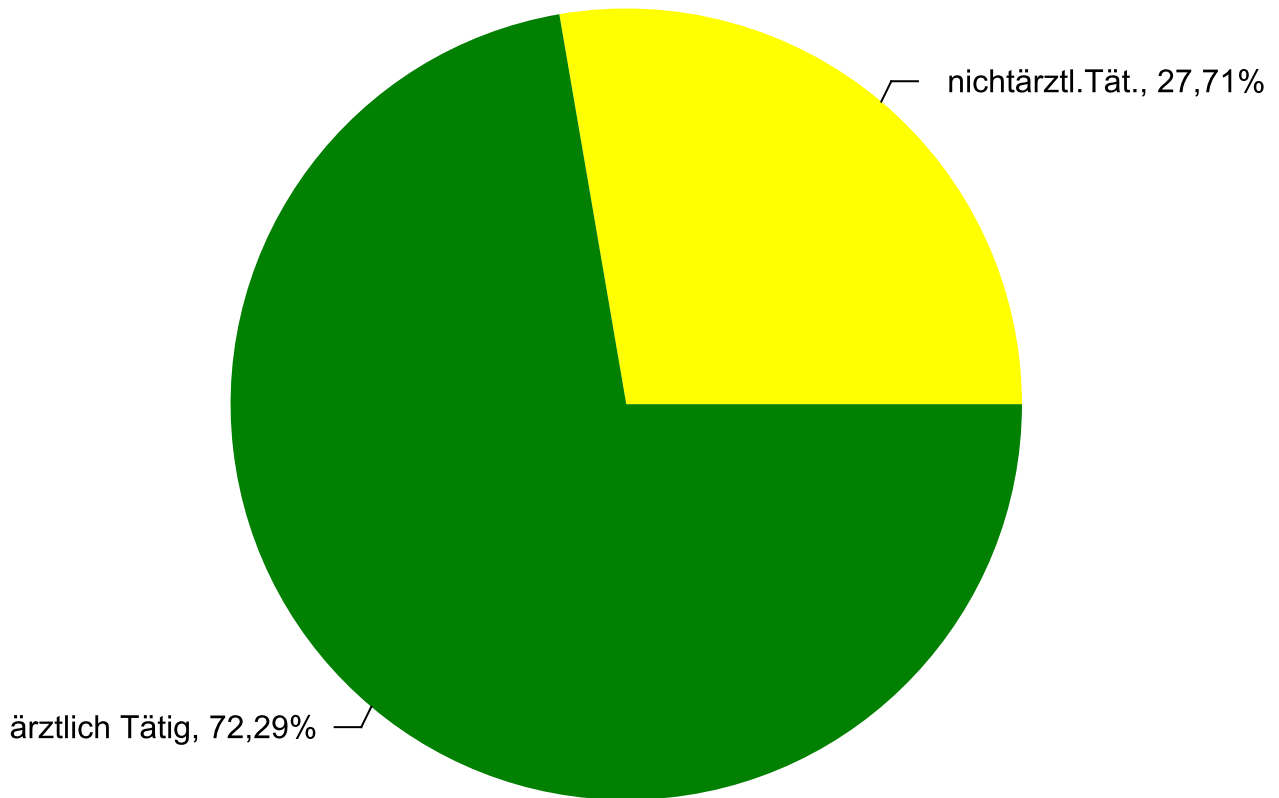



## Ärztinnen und Ärzte in Hessen ohne ärztliche Tätigkeit

